

Règlement 29^e foulée printanière enfants

Vendredi 3 avril 2026

À 17H00 AU PARC FRAISSE

CATEGORIES :	Babys (GS-CP) distance :	1100 m environ
	Mini-poussins (CE1-CE2)) distance :	1100 m environ
	Poussins (CM1-CM2) distance :	1100 m environ
	Benjamins (6 ^e - 5e) distance :	2200 m environ

Filles et Garçons

Allure libre – Découverte et initiation de la course à pied

Chaque participant sera récompensé !

Début des épreuves à 17h30 - Fin des épreuves vers 19 heures

Remise des Prix à 19 heures sous chapiteaux

1 médaille aux 5 premiers de chaque course et 1 coupe par école

Circuit fermé et sécurisé à l'intérieur du Parc Fraisse

Départ des épreuves «entrée du parc côté C.D.3.»

Boissons et ravitaillement offerts sous chapiteau

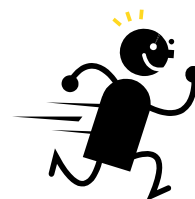

INSCRIPTION 1€ par enfant

OBLIGATOIREMENT A L'AVANCE

Avant le mercredi 1er avril 2026 à Sorbiers Culture

(si chèque, à l'ordre de l'OMS)

Course ouverte à tous les enfants de 5 à 11 ans. La somme récoltée suite aux inscriptions sera reversée à une association soutenant la cause des enfants.

Pour tout renseignement complémentaire : Sorbiers Culture, 04 77 01 11 42

ORGANISATION : OMS

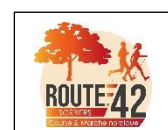

29^e Foulée printanière enfants

Vendredi 3 Avril 2026

17H - PARC FRAISSE

BULLETIN D'ENGAGEMENT INDIVIDUEL

Nom : Prénom :

Adresse :
.....

DATE DE NAISSANCE : __ / __ / __

Fille – Garçon (merci d'entourer)

Nom de l'école : classe :

Licencié : Club N° Licence

Non licencié :

AUTORISATION PARENTALE :

Je reconnais avoir pris connaissance du règlement et autorise mon enfant à participer à la « foulée printanière » 2026. Je certifie disposer d'une assurance (responsabilité civile et/ou assurance scolaire) en cas de blessure.

Les organisateurs ne peuvent être tenus pour responsables en cas de défaillance physique d'un enfant.

SIGNATURE :

Participation : 1 €

Si Chèque : ordre OMS

Bulletin à rapporter obligatoirement avec le règlement à
Sorbiers Culture **avant le mercredi 1er Avril 2026**

